

平成20年度会員会費募集に

ご協力ありがとうございました

市社協では、今年度も自治会を通じて一般会員会費を、また地区社協を通じて賛助会員会費の募集を行いました。ご協力をいただきました皆さまに心からお礼を申し上げます。

お寄せいただきました会費は、平成20年度の事業計画・予算に基づき市社協や地区社協で取り組んでいる地域福祉事業や組織運営のために活用させていただきます。市社協では、市民の皆さまのご期待にそえるよう地域福祉の充実のため一層努力していく所存ですので、今後ともご支援、ご協力をよろしくお願い申し上げます。

一般会員・賛助会員会費総額

33,621,975円

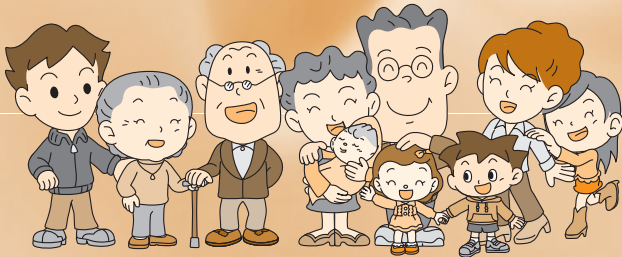

問い合わせ

市社協 総務課 ☎26-1853

地区名	一般会費	賛助会費	合計	
あたご	木 田	1,184,050	327,000	1,511,050
	豊	1,120,000	309,000	1,429,000
	足 羽	796,250	277,000	1,073,250
	湊	869,400	395,000	1,264,400
不死鳥	春 山	694,450	425,000	1,119,450
	宝 永	626,150	1,155,000	1,781,150
	順 化	497,700	330,000	827,700
	松 本	1,126,650	536,000	1,662,650
	日 之 出	803,250	225,000	1,028,250
	旭	581,350	270,000	851,350
	日 新	555,450	153,000	708,450
みなみ	清 明	577,500	181,000	758,500
	東 安 居	740,200	95,000	835,200
	社 南	739,150	280,000	1,019,150
	社 北	686,450	241,000	927,450
	社 西	639,950	254,000	893,950
	麻 生 津	750,000	266,000	1,016,000
あずま	和 田	766,750	275,000	1,041,750
	円 山	708,750	189,000	897,750
	啓 蒙	599,550	150,000	749,550
	岡 保	212,800	87,000	299,800
九頭龍	東 藤 島	357,000	239,000	596,000
	西 藤 島	364,040	160,000	524,040
	中 藤 島	749,385	125,000	874,385
	河 合	381,150	152,000	533,150
	森 田	1,078,700	300,000	1,378,700
光	明 新	892,550	267,000	1,159,550
	安 居	303,450	65,000	368,450
	一 光	10,850	42,000	52,850
	殿 下	70,000	35,000	105,000
	越 迺	179,200	107,000	286,200
	清 水	865,750	448,000	1,313,750
	大 安 寺	100,000	91,000	191,000
川 西	国 見	146,650	70,000	216,650
	鶉 巣	296,450	109,000	405,450
	栗	156,100	65,000	221,100
	鷹 巣	216,300	75,300	291,600
	本 郷	108,150	61,000	169,150
	宮ノ下	70,700	68,000	138,700
	酒 生	299,250	78,000	377,250
足 羽	一 乗	42,350	63,000	105,350
	上 文 殊	169,400	88,000	257,400
	文 殊	212,100	52,000	264,100
	六 条	140,000	71,000	211,000
	東 郷	356,650	121,000	477,650
美 山	455,000	952,700	1,407,700	
合 計	23,296,975	10,325,000	33,621,975	



赤い羽根 平成20年度 共同募金へのご協力 ありがとうございました

赤い羽根共同募金総額 30,138,736円

戸別募金	12,614,014円	学校募金	1,009,913円
大口募金	12,943,607円	職域募金	2,483,573円
街頭募金	1,085,150円	預金利子	2,479円

問い合わせ

福井県共同募金会 福井市支会
支会事務局(市社協内)

☎26-1853

昨年10月1日から12月31日までの3ヵ月間にわたった「平成20年度赤い羽根共同募金」には、市民の皆さまのあたたかいご支援、ご協力により多額の善意が寄せられました。ここにご報告させていただきますとともに、厚くお礼を申し上げます。

お寄せいただきました募金につきましては、福井県共同募金会を通じて平成21年度に社会福祉協議会をはじめとする民間福祉団体・施設、ボランティア団体等が実施する地域福祉事業に配分されます。

今後とも、共同募金運動への市民の皆さまのあたたかいご支援ご協力をよろしくお願い申し上げます。